



ประกาศสำนักงานการปฏิรูปที่ดินจังหวัดอุดรธานี  
เรื่อง ผลการคัดเลือกและจัดที่ดินแทนที่เกษตรกรผู้ได้รับการจัดให้เข้าทำประโยชน์ซึ่งสละสิทธิ  
(ฉบับที่ ๖๕)  
พ.ศ. ๒๕๖๙

ด้วยเกษตรกรได้ยื่นคำขอรับการจัดที่ดินแทนที่เกษตรกรผู้ได้รับการจัดให้เข้าทำประโยชน์ซึ่งขอสละสิทธิเพื่อจัดที่ดินแทนที่ต่อสำนักงานการปฏิรูปที่ดินจังหวัดอุดรธานี (ส.ป.ก.อุดรธานี) ได้ตรวจสอบแล้วว่าเป็นเครือญาติของเกษตรกรผู้ได้รับการจัดให้เข้าทำประโยชน์ เป็นผู้ประกอบอาชีพเกษตรกรรมเป็นหลัก เป็นผู้มีความสมบัติ ไม่มีลักษณะต้องห้าม และอยู่ในหลักเกณฑ์การยื่นคำขอตามที่กฎหมายและระเบียบของ ส.ป.ก. กำหนด โดยยินยอมปฏิบัติตามระเบียบ คำสั่ง คำแนะนำ และเงื่อนไขที่คณะกรรมการปฏิรูปที่ดินเพื่อเกษตรกรรม และคณะกรรมการปฏิรูปที่ดินจังหวัดอุดรธานีได้กำหนดไว้ และไม่ปรากฏพยานหลักฐานแสดงการขาดคุณสมบัติ หรือมีลักษณะต้องห้าม ขณะที่พิจารณาเสนอปฏิรูปที่ดินจังหวัดอุดรธานีในฐานะผู้ได้รับมอบหมายจากเลขาธิการสำนักงานการปฏิรูปที่ดินเพื่อเกษตรกรรม (ส.ป.ก.)

อาศัยอำนาจตามความในข้อ ๑๑ ข้อ ๑๖ ข้อ ๑๙ ข้อ ๒๐ ข้อ ๒๘ ข้อ ๓๓ และข้อ ๓๕ แห่งระเบียบคณะกรรมการปฏิรูปที่ดินเพื่อเกษตรกรรม ว่าด้วยหลักเกณฑ์ วิธีการ และเงื่อนไขในการคัดเลือกและจัดที่ดินให้แก่เกษตรกร การโอนหรือตกทอดทางมรดกสิทธิการเช่าหรือเช่าซื้อ และการจัดการทรัพย์สินและหนี้สินของเกษตรกรผู้ได้รับที่ดิน พ.ศ. ๒๕๖๔ ประกอบคำสั่ง ส.ป.ก. ที่ ๔๐๓/๒๕๖๔ สั่ง ณ วันที่ ๑๖ กรกฎาคม พ.ศ. ๒๕๖๔ จึงมีคำสั่งอนุญาตให้เกษตรกรผู้ได้รับการจัดให้เข้าทำประโยชน์ในเขตปฏิรูปที่ดินจังหวัดอุดรธานี ตามรายชื่อเกษตรกรและข้อมูลแปลงที่ดินที่ปรากฏในบัญชี ก. แนบท้ายประกาศนี้ และให้เกษตรกรผู้ได้รับการจัดที่ดินตามรายชื่อดังกล่าวเข้ารับมอบหนังสืออนุญาตให้เข้าทำประโยชน์ในเขตปฏิรูปที่ดิน (ส.ป.ก. ๔-๐๑) ตามวัน เวลาราชการ ณ ส.ป.ก.อุดรธานี พร้อมแสดงบัตรประจำตัวประชาชน หากผู้รับคำสั่งข้างต้นไม่เห็นด้วยกับคำสั่งนี้ให้ยื่นอุทธรณ์ต่อปฏิรูปที่ดินจังหวัดอุดรธานี ภายในสามสิบวันนับแต่วันปิดประกาศนี้

อนึ่ง กรณีปรากฏข้อเท็จจริงอันเป็นสาระสำคัญเกี่ยวกับคุณสมบัติของผู้ได้รับการจัดที่ดิน รายใดว่า ขาดคุณสมบัติหรือมีลักษณะต้องห้ามที่ไม่มีสิทธิได้รับการคัดเลือกและจัดที่ดิน จะดำเนินการกระบวนการเพิกถอนคำสั่งอนุญาตให้เข้าทำประโยชน์ในเขตปฏิรูปที่ดินและจัดที่ดินสำหรับรายนั้นต่อไป

จึงประกาศมาเพื่อทราบโดยทั่วกัน

ประกาศ ณ วันที่ ๒๖ มีนาคม พ.ศ. ๒๕๖๙

(นางธารทิพย์ บำรุงรส)  
ปฏิรูปที่ดินจังหวัดอุดรธานี

สำนักงานการปฏิรูปที่ดินจังหวัดอุดรธานี  
 บัญชีรายละเอียดการจัดที่ดินแทนที่เกษตรกรผู้ได้รับการจัดให้เข้าทำประโยชน์ซึ่งสละสิทธิ (แบ่งแปลง)  
 อำนาจพิจารณาของปฏิรูปที่ดินจังหวัดอุดรธานี (ปทจ.)  
 วันที่ทำคำสั่ง..... 26 มี.ค. 2569

บัญชี ก  
 แผ่นที่ ๑/๑

ลำดับ	ผู้ขอสละสิทธิ ชื่อ - สกุล	รายละเอียดเกี่ยวกับที่ดิน(แปลงเดิม)					ลำดับ	ผู้ขอรับการจัดที่ดินแทนที่ ชื่อ - สกุล	ความสัมพันธ์	รายละเอียดเกี่ยวกับที่ดิน(แปลงแบ่งรังวัดใหม่)					ที่ตั้งที่ดิน			วิธีการจัด	คำสั่งปฏิรูปที่ดินจังหวัด
		แปลงที่	กลุ่มที่/ระหว่าง	ไร่	งาน	วา				แปลง	ระหว่าง	ไร่	งาน	ตรว.	หมู่	ตำบล	อำเภอ		
๑	นายอำพร ปองดี	๑๓	๗๖๖๔	๓๐	๐	๐	๑	นายอำพร ปองดี	คงสิทธิ	๙	๕๕๔๓๒๘๓๖	๑๓	๑	๗๙	๑๕	โนนทอง	บ้านผือ	จัดให้เข้าทำประโยชน์	อนุญาต
							๒	นางวรินญา ปองดี	บุตร	๑๐	๕๕๔๓๒๘๓๖	๑๐	๑	๓๗	๑๕	โนนทอง	บ้านผือ	จัดให้เข้าทำประโยชน์	อนุญาต
							๓	นางพูนิตย์ พระธัญ	บุตร	๑๑	๕๕๔๓๒๘๓๖	๑๑	๑	๒๒	๑๕	โนนทอง	บ้านผือ	จัดให้เข้าทำประโยชน์	อนุญาต
๒	นางสมปอง อินปัญญา	๓	๑๙๙	๔๓	๐	๖๘	๔	นางปภัศสรา วงศ์อ่อน	บุตร	๔๖	๕๕๔๔๒๒๖๒	๒๑	๓	๓๕	บ้านค้อ	บ้านผือ	จัดให้เข้าทำประโยชน์	อนุญาต	
							๕	นายบุญกอง มหาวงค์	บุตร	๔๗	๕๕๔๔๒๒๖๒	๒๑	๒	๗	๔	บ้านค้อ	บ้านผือ	จัดให้เข้าทำประโยชน์	อนุญาต
							๖	นางประภาพรจิตมาหา	บุตร	๔๘	๕๕๔๔๒๒๖๒	๒๑	๑	๕๐	๔	บ้านค้อ	บ้านผือ	จัดให้เข้าทำประโยชน์	อนุญาต
๓	นางกาบบัว ชินบุตร	๕	๕๘๗๙	๓๑	๒	๒๔	๗	นายถึง มหาวงค์	บุตร	๔๙	๕๕๔๔๒๒๖๒	๗	๑	๔	บ้านค้อ	บ้านผือ	จัดให้เข้าทำประโยชน์	อนุญาต	
							๘	นางฟ้าเพ็ญ ชินบุตร	บุตร	๕๐	๕๕๔๔๒๒๖๒	๗	๑	๔	๔	บ้านค้อ	บ้านผือ	จัดให้เข้าทำประโยชน์	อนุญาต
							๙	น.ส.สุททอง ชินบุตร	บุตร	๕๑	๕๕๔๔๒๒๖๒	๒๖	๒	๓๘	๕	นาูง	นาูง	จัดให้เข้าทำประโยชน์	อนุญาต
๔	นายเสถียร ชมภูธร	๔๑	๕๖๔๓๒๘๘๘	๑๑	๑	๔๖	๑๐	น.ส.สุปราณี ชมภูธร	บุตร	๔๑	๕๖๔๓๒๘๘๘	๕	๓	๗๖	๑๑	บะยาว	วังสามหมอ	จัดให้เข้าทำประโยชน์	อนุญาต
							๑๑	น.ส.สุภาวดี ชมภูธร	บุตร	๖๕	๕๖๔๓๒๘๘๘	๕	๒	๒๘	๑๑	บะยาว	วังสามหมอ	จัดให้เข้าทำประโยชน์	อนุญาต
๕	นางบัวไข มิ่งชนะนิค	๕	๗๑๕๖	๓๓	๐	๕๕	๑๒	น.ส.สุพรรณิ มิ่งชนะนิค	บุตร	๓๒	๕๗๔๓๑๑๒๖๖	๑๕	๑	๔๙	๓	ผาสุก	วังสามหมอ	จัดให้เข้าทำประโยชน์	อนุญาต
							๑๓	น.ส.สุรรัตน์ มิ่งชนะนิค	บุตร	๓๑	๕๗๔๓๑๑๒๖๖	๑๗	๑	๒	๓	ผาสุก	วังสามหมอ	จัดให้เข้าทำประโยชน์	อนุญาต

ผู้สละสิทธิ จำนวน ๕ ราย จำนวน ๕ แปลง ผู้ขอรับการจัดที่ดินแทนที่จำนวน ๑๑ ราย แปลงแบ่งจำนวน ๑๑ แปลง เนื้อที่ประมาณ ๑๔๙-๑-๒๕ ไร่

  
 (นายวินัย จันทะคะมุด)  
 นิติกรชำนาญการ

  
 (นางสาวณัฐติ มณีจันทร์)  
 นิติกรชำนาญการพิเศษ  
 ผอ.กลุ่มกฎหมาย

  
 (นางธารทิพย์ บำรุงสร)  
 ปฏิรูปที่ดินจังหวัดอุดรธานี

# แผนที่แปลงที่ดิน

ระวาง/กลุ่มที่ 5443I2836 แปลงเลขที่ 9 หมู่ที่ ตำบล โนนทอง

อำเภอ บ้านฝ้อ จังหวัด อุดรธานี

เนื้อที่ประมาณ 13 ไร่ 1 งาน 79 ตารางวา

ผู้สำรวจรังวัด นายสวิต มั่งคั่งดี ตำแหน่ง นายช่างเครื่องกลชำนาญงาน รังวัดวันที่ / /

มาตราส่วนในระวาง ส.ป.ก. ๑ : ๔,๐๐๐

มาตราส่วน ๑ : ๔,๐๐๐

## รูปแผนที่

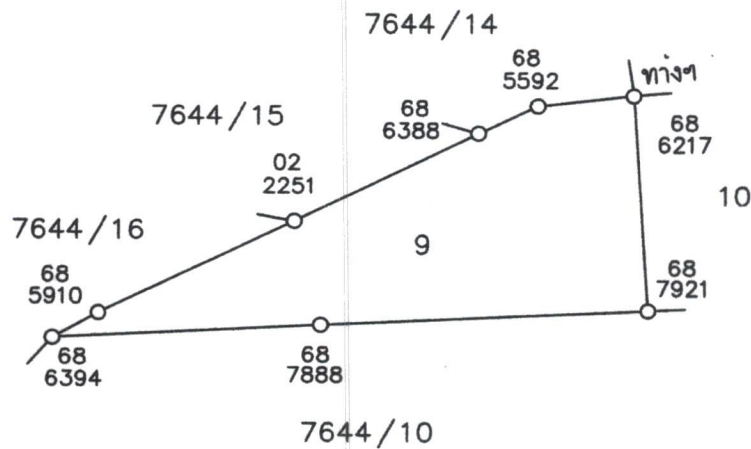

ลงชื่อผู้สำรวจรังวัด

นายสวิต มั่งคั่งดี

ลงชื่อผู้จำลอง

นายบุญเรือง ศรีโพธิ์  
ช่างสำรวจ

ลงชื่อผู้ตรวจ

นายสวิต มั่งคั่งดี  
นายช่างเครื่องกลชำนาญงาน

วัน / เดือน / ปี

30 มกราคม 2569

# แผนที่แปลงที่ดิน

ระวาง/กลุ่มที่ 5443I2836 แปลงเลขที่ 10 หมู่ที่ ตำบล โนนทอง

อำเภอ บ้านฝ้อ จังหวัด อุครธานี

เนื้อที่ประมาณ 10 ไร่ 1 งาน 37 ตารางวา

ผู้สำรวจรังวัด นายสวิต มั่งคั่งดี ตำแหน่ง นายช่างเครื่องกลชำนาญงาน รังวัดวันที่ / /

มาตราส่วนในระวาง ส.ป.ก. ๑ : ๔,๐๐๐

มาตราส่วน ๑ : ๔,๐๐๐

## รูปแผนที่

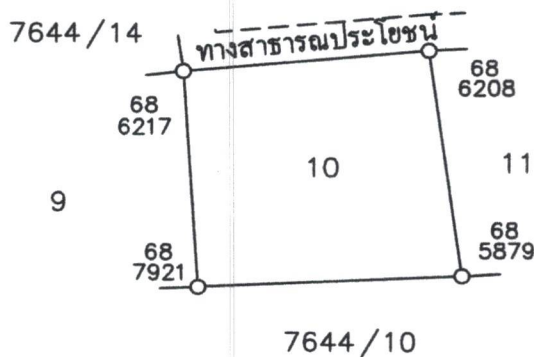

ลงชื่อผู้สำรวจรังวัด นายสวิต มั่งคั่งดี นายช่างเครื่องกลชำนาญงาน ลงชื่อผู้จำลอง นายบุญเรือง ศรีโพธิ์ ช่างสำรวจ

ลงชื่อผู้ตรวจ นายสวิต มั่งคั่งดี นายช่างเครื่องกลชำนาญงาน วัน / เดือน / ปี 30 มกราคม 2569

# แผนที่แปลงที่ดิน

ระวาง/กลุ่มที่ 5443I2836 แปลงเลขที่ 11 หมู่ที่ ตำบล โนนทอง

อำเภอ บ้านฝ้อ จังหวัด อุดรธานี

เนื้อที่ประมาณ 5 ไร่ 1 งาน 22 ตารางวา

ผู้สำรวจรังวัด นายสวิต มั่งคั่งดี ตำแหน่ง นายช่างเครื่องกลชำนาญงาน รังวัดวันที่ / /

มาตราส่วนในระวาง ส.ป.ก. ๑ : ๔,๐๐๐

มาตราส่วน ๑ : ๔,๐๐๐

## รูปแผนที่

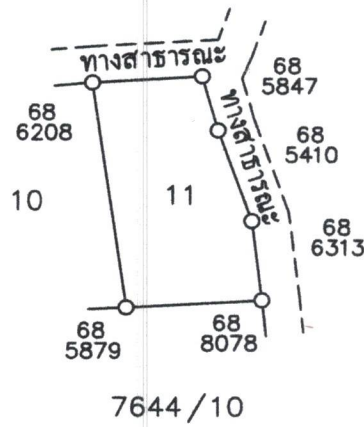

ลงชื่อผู้สำรวจรังวัด นายสวิต มั่งคั่งดี  
นายช่างเครื่องกลชำนาญงาน

ลงชื่อผู้จำลอง นายบุญเรือง ศรีโพธิ์  
ช่างสำรวจ

ลงชื่อผู้ตรวจ นายสวิต มั่งคั่งดี  
นายช่างเครื่องกลชำนาญงาน

วัน / เดือน / ปี 30 มกราคม 2569

# แผนที่แปลงที่ดิน

ระวาง/กลุ่มที่ 5444I3262 แปลงเลขที่ 46 หมู่ที่ ตำบล หายโสก

อำเภอ บ้านฝ้อ จังหวัด อุดรธานี

เนื้อที่ประมาณ 21 ไร่ 3 งาน 35 ตารางวา

ผู้สำรวจรังวัด นายสวิต มั่งคั่งดี ตำแหน่ง นายช่างเครื่องกลชำนาญงาน รังวัดวันที่ / /

มาตราส่วนในระวาง ส.ป.ก. ๑ : ๔,๐๐๐

มาตราส่วน ๑ : ๔,๐๐๐

## รูปแผนที่

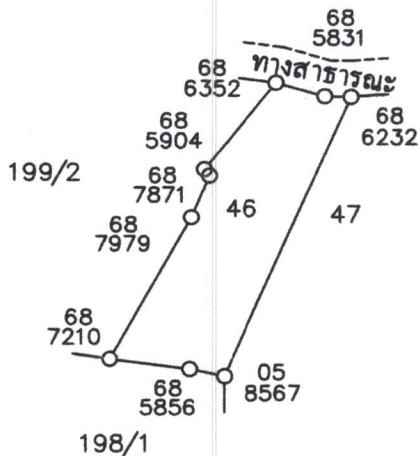
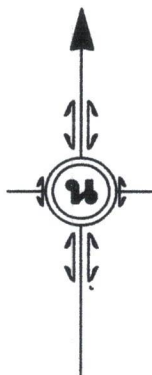

ลงชื่อผู้สำรวจรังวัด นายสวิต มั่งคั่งดี นายช่างเครื่องกลชำนาญงาน ลงชื่อผู้จำลอง นายบุญเรือง ศรีโพธิ์ ช่างสำรวจ

ลงชื่อผู้ตรวจ นายสวิต มั่งคั่งดี วัน / เดือน / ปี 30 มกราคม 2569 นายช่างเครื่องกลชำนาญงาน รักษาราชการแทน

# แผนที่แปลงที่ดิน

ระวาง/กลุ่มที่ 5444/3262 แปลงเลขที่ 47 หมู่ที่ ตำบล หายโสก

อำเภอ บ้านฝ้อ จังหวัด อุดรธานี

เนื้อที่ประมาณ 7 ไร่ 2 งาน 7 ตารางวา

ผู้สำรวจรังวัด นายสวิต มั่งคั่งดี ตำแหน่ง นายช่างเครื่องกลชำนาญงาน รังวัดวันที่ / /

มาตราส่วนในระวาง ส.ป.ก. ๑ : ๔,๐๐๐

มาตราส่วน ๑ : ๔,๐๐๐

## รูปแผนที่

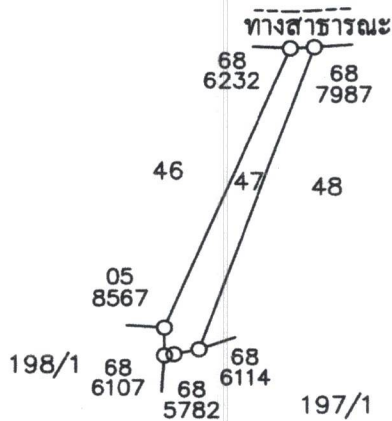

ลงชื่อผู้สำรวจรังวัด นายสวิต มั่งคั่งดี นายช่างเครื่องกลชำนาญงาน ลงชื่อผู้จำลอง นายบุญเรือง ศรีโพธิ์ ช่างสำรวจ

ลงชื่อผู้ตรวจ นายสวิต มั่งคั่งดี วัน / เดือน / ปี 30 มกราคม 2569  
 นายช่างเครื่องกลชำนาญงาน รักษาราชการแทน

# แผนที่แปลงที่ดิน

ระวาง/กลุ่มที่ 5444113262 แปลงเลขที่ 48 หมู่ที่ ตำบล หายโสก

อำเภอ บ้านฝ้อ จังหวัด อุดรธานี

เนื้อที่ประมาณ 7 ไร่ 1 งาน 50 ตารางวา

ผู้สำรวจจังหวัด นายสวิต มั่งคั่งดี ตำแหน่ง นายช่างเครื่องกลชำนาญงาน จังหวัดวันที่ / /

มาตราส่วนในระวาง ส.ป.ก. ๑ : ๔,๐๐๐

มาตราส่วน ๑ : ๘,๐๐๐

## รูปแผนที่

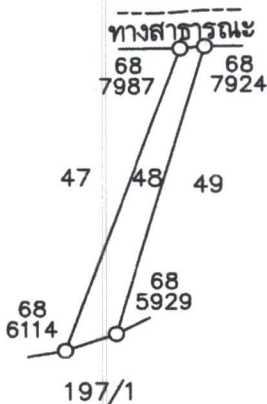
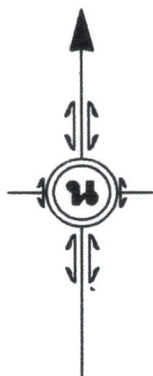

ลงชื่อผู้สำรวจจังหวัด นายสวิต มั่งคั่งดี นายช่างเครื่องกลชำนาญงาน ลงชื่อผู้จำลอง นายบุญเรือง ศรีโพธิ์ ช่างสำรวจ

ลงชื่อผู้ตรวจ นายสวิต มั่งคั่งดี วัน / เดือน / ปี 30 มกราคม 2569  
 นายช่างเครื่องกลชำนาญงาน รักษาราชการแทน

# แผนที่แปลงที่ดิน

ระวาง/กลุ่มที่ 5444/3262 แปลงเลขที่ 49 หมู่ที่ ตำบล หายโศก

อำเภอ บ้านฝ้อ จังหวัด อุตรธานี

เนื้อที่ประมาณ 7 ไร่ 1 งาน 4 ตารางวา

ผู้สำรวจรังวัด นายสวิต มั่งคั่งดี ตำแหน่ง นายช่างเครื่องกลชำนาญงาน รังวัดวันที่ / /

มาตราส่วนในระวาง ส.ป.ก. ๑ : ๔,๐๐๐

มาตราส่วน ๑ : ๔,๐๐๐

## รูปแผนที่

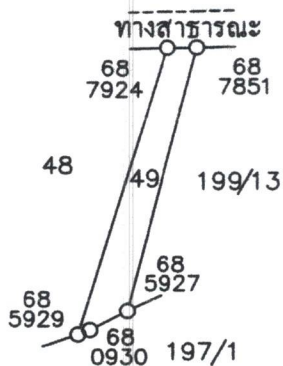
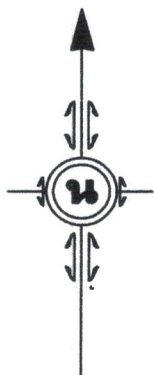

ลงชื่อผู้สำรวจรังวัด นายสวิต มั่งคั่งดี นายช่างเครื่องกลชำนาญงาน ลงชื่อผู้จำลอง นายบุญเรือง ศรีโพธิ์  
ช่างสำรวจ

ลงชื่อผู้ตรวจ นายสวิต มั่งคั่งดี วัน / เดือน / ปี 30 มกราคม 2569  
นายช่างเครื่องกลชำนาญงาน รักษาราชการแทน

แผนที่แปลงที่ดิน

ระวาง/กลุ่มที่ 5444IV0486 แปลงเลขที่ 88 หมู่ที่ ตำบล นาย

อำเภอ นาย จังหวัด อุดรธานี

เนื้อที่ประมาณ 5 ไร่ 1 งาน 98 ตารางวา

ผู้สำรวจรังวัด นายสวิต มั่งคั่งดี ตำแหน่ง นายช่างเครื่องกลชำนาญงาน รังวัดวันที่ / /

มาตราส่วนในระวาง ส.ป.ก. ๑ : ๔,๐๐๐

มาตราส่วน ๑ : ๔,๐๐๐

รูปแผนที่

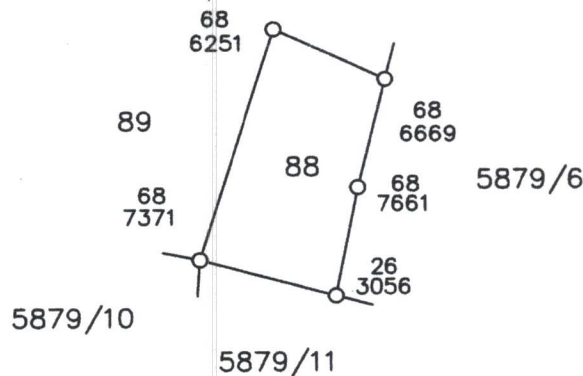

ลงชื่อผู้สำรวจรังวัด นายสวิต มั่งคั่งดี ลงชื่อผู้จำลอง นายบุญเรือง ศรีโพธิ์  
 นายช่างเครื่องกลชำนาญงาน ช่างสำรวจ

ลงชื่อผู้ตรวจ นายสวิต มั่งคั่งดี วัน / เดือน / ปี 30 มกราคม 2569  
 นายช่างเครื่องกลชำนาญงาน

# แผนที่แปลงที่ดิน

ระวาง/กลุ่มที่ 5444IV0486 แปลงเลขที่ 89 หมู่ที่ ตำบล นาย

อำเภอ นาย จังหวัด อุดรธานี

เนื้อที่ประมาณ 26 ไร่ 2 งาน 38 ตารางวา

ผู้สำรวจจริงวัด นายสวิต มั่งคั่งดี ตำแหน่ง นายช่างเครื่องกลชำนาญงาน รั้งวัดวันที่ / /

มาตราส่วนในระวาง ส.ป.ก. ๑ : ๔,๐๐๐

มาตราส่วน ๑ : ๔,๐๐๐

## รูปแผนที่

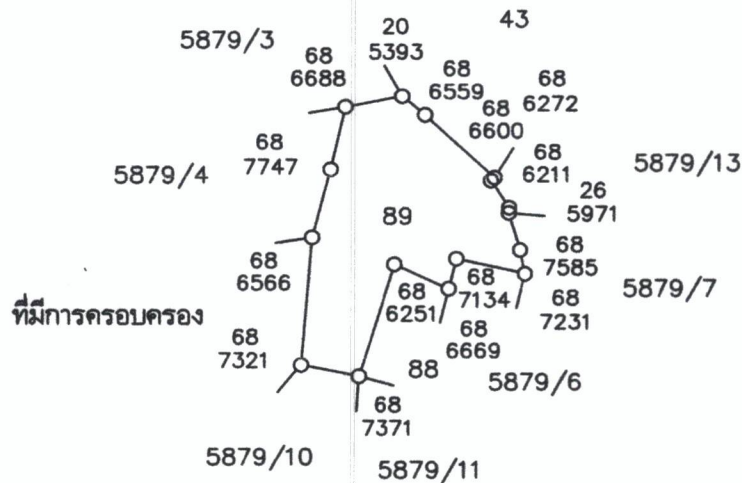

ลงชื่อผู้สำรวจจริงวัด นายสวิต มั่งคั่งดี ลงชื่อผู้จำลอง นายบุญเรือง ศรีโพธิ์  
นายช่างเครื่องกลชำนาญงาน ช่างสำรวจ

ลงชื่อผู้ตรวจ นายสวิต มั่งคั่งดี วัน / เดือน / ปี 30 มกราคม 2569  
นายช่างเครื่องกลชำนาญงาน

# แผนที่แปลงที่ดิน

ระวาง/กลุ่มที่ 5643II2888 แปลงเลขที่ 41 หมู่ที่ ตำบล

อำเภอ จังหวัด อุดรธานี

เนื้อที่ประมาณ 5 ไร่ 3 งาน 76 ตารางวา

ผู้สำรวจรังวัด นายวีระวุฒิ ทบวัน ตำแหน่ง ผู้ช่วยช่างสำรวจ รังวัดวันที่ / /

มาตราส่วนในระวาง ส.ป.ก. 1 : 4,000

มาตราส่วน 1 : 4,000

## รูปแผนที่

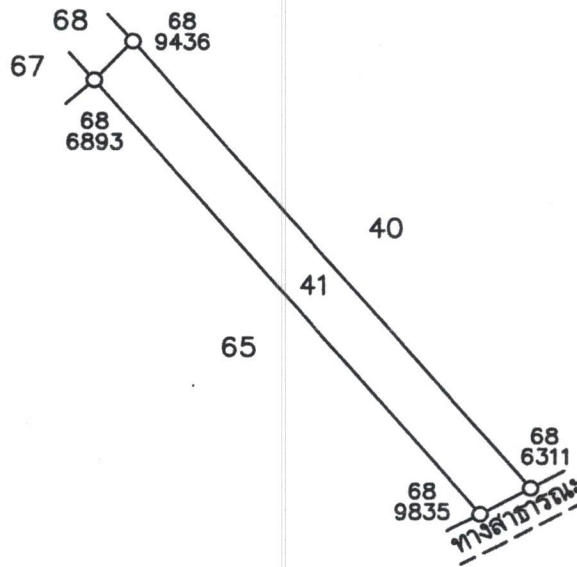

ลงชื่อผู้สำรวจรังวัด นายทองม้วน ศิริไม้ ลงชื่อผู้จำลอง

ลงชื่อผู้ตรวจ (นายวีระวุฒิ ทบวัน) ผู้ช่วยช่างสำรวจ วัน / เดือน / ปี 24 / 12 / 2568

# แผนที่แปลงที่ดิน

ระวาง/กลุ่มที่ 5643II2888 แปลงเลขที่ 65 หมู่ที่ ตำบล

อำเภอ จังหวัด อุดรธานี

เนื้อที่ประมาณ 5 ไร่ 2 งาน 28 ตารางวา

ผู้สำรวจรังวัด นายวีระวุฒิ ทบวัน ตำแหน่ง ผู้ช่วยช่างสำรวจ รังวัดวันที่ / /

มาตราส่วนในระวาง ส.ป.ก. 1 : 4,000

มาตราส่วน 1 : 4,000

## รูปแผนที่

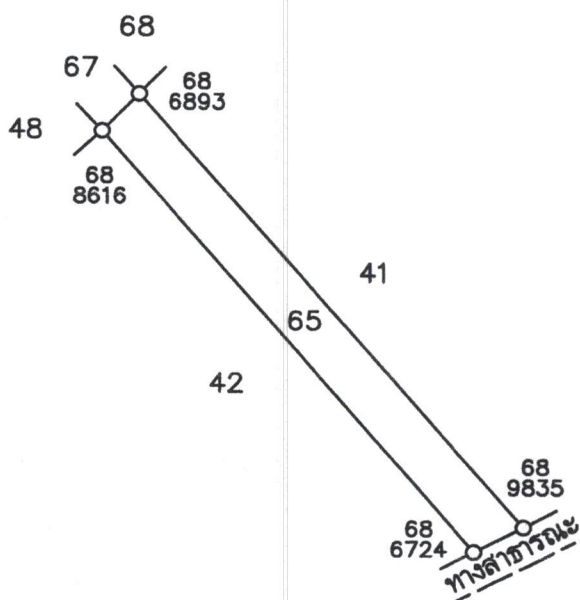

ลงชื่อผู้สำรวจรังวัด นายทองม้วน ศิริโมะ ลงชื่อผู้จำลอง

ลงชื่อผู้ตรวจ วัน 7 เดือน /ปี

( นายวีระวุฒิ ทบวัน )  
ผู้ช่วยช่างสำรวจ



# แผนที่แปลงที่ดิน

ระวาง/กลุ่มที่..... 5743III4296 ..... แปลงเลขที่..... 31 ..... หมู่ที่..... ตำบล.....

อำเภอ..... วังสามหมอ ..... จังหวัด..... อุดรธานี .....

เนื้อที่ประมาณ..... 17 ไร่ ..... งาน..... 2 ..... ตารางวา

ผู้สำรวจรังวัด..... นาย รมกร จิวพรหม ..... ตำแหน่ง..... นักวิชาการแผนที่และภาพถ่ายปฏิบัติการ ..... รังวัดวันที่..... 8 / มกราคม / 2569 .....

มาตราส่วนในระวาง ส.ป.ก. 1 : 4,000

มาตราส่วน 1 : 4,000

## รูปแผนที่

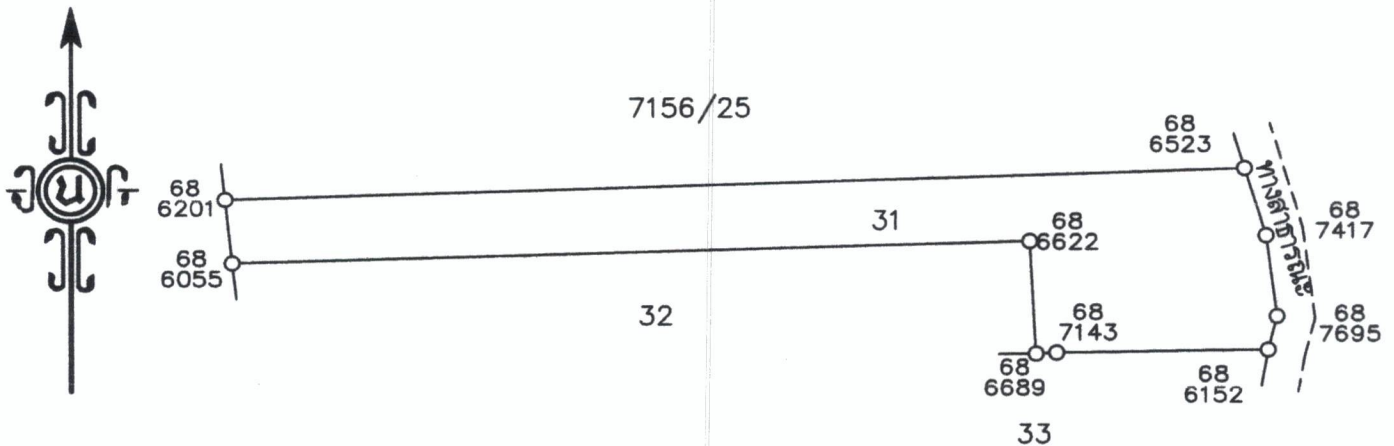

ลงชื่อผู้สำรวจรังวัด..... *[Signature]* ..... นาย รมกร จิวพรหม ..... นักวิชาการแผนที่และภาพถ่ายปฏิบัติการ ..... ลงชื่อผู้จำลอง..... *[Signature]* ..... นาย ธนันท์ สามหาดไทย ..... ปฏิบัติงานกลุ่มงานช่างและแผนที่ .....

ลงชื่อผู้ตรวจ..... *[Signature]* ..... นาย สวิท มั่งคั่งดี ..... นายช่างเครื่องกลชำนาญงาน รักษาราชการแทน ..... ผู้อำนวยการกลุ่มงานช่างและแผนที่ .....

วัน / เดือน / ปี..... 30 / 01 / 2569 .....